

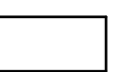

1-4. sz. LAKÁSOK FÖLDSZINTI ALAPRAJZA
M=1:50

JELMAGYARÁZAT:

-  - Porotherm 30 N+F v. 10 N+F falazat / Leiertherm 30 N+F v. 10 N+F falazat / + 20 cm ATH80 hőszigetelés
-  - Porotherm 30 N+F v. 10 N+F falazat / Leiertherm 30 N+F v. 10 N+F falazat
-  - 15 cm vtg. impregnált gipszkarton szerelőfal WC/bide/mosdó mögött
-  - monolit vb. pillér
-  - 15 cm vtg. lábazati XPS táblás hőszigetelés
-  - 20 cm vtg. ATH80 expandált polisztirol hab homlokzati hőszigetelés

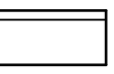
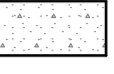

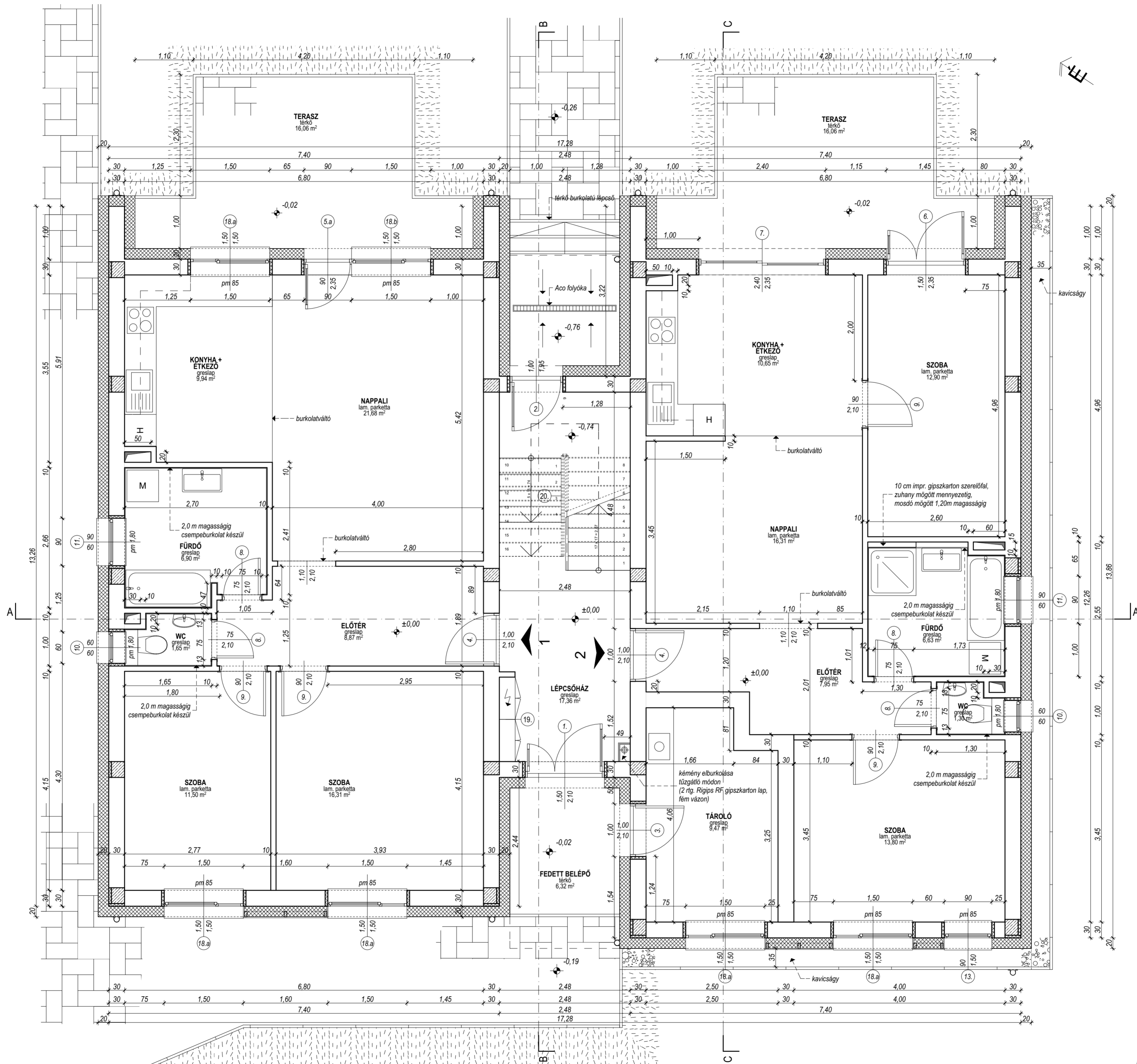
Földszinti lakások padlónivó = ±0,00 = 208,21 mBf

Építető:	Szombathelyi Vagyonhasznosító és Városgazdálkodási ZRt. 9700 Szombathely, Welther K. u. 4.	 <p>MIKLÓS Mémóri Kft. 3700 Szombathely Csillag u. 33.</p>	Építész tervező:	Miklós Róbert okl. építőmérnök MÉK: E-2/ 18-0140	
Létesítmény:	4+4 lakásos társasház - 1. ÜTEM - 1-4. LAKÁSOK		Tartószerkezeti tervező:	Miklós Róbert okl. építőmérnök, vezető szerkezettervező, MMK: T-T/ 18-0259	
Építés helye:	Szombathely, Szőlősi sétány	Hrsz:	8665/1	Építélgépezés tervező:	Szatmári Órs okl. gépészmérnök, MMK: G-T 18-0477
Tér:	Kiviteli tervdokumentáció	Tervező:	Miklós Róbert okl. építőmérnök, vezető szerkezettervező MÉK: E-2/ 18-0140; MMK: T-T/ 18-0259	Elektronikus tervező:	Fülöp Ernő villamosmérnök, V-T 18-188, EN-T 18-188
Rajz:	FÖLDSZINTI ALAPRAJZ	Méretarány:	1:50	Közműtervező:	Szemes Tamás okl. vízleltári- és csatornázási mérnök VZ-TEL 18-0165
Méretarány:	1:50	Rajzszám:	É-1	Tövezdelmi szakértő:	Molnár Tamás építész tűzvédelmi szakértő, I-062/2013
Dátum:	2017. július 20.	<p>Tel: +36 30 9394445 E-mail: miklosrobert01@t-online.hu</p>			